Um livro de
Patricia Cantuária

Ilustração
Viviane Rodrigues

Diagramação
Danilo Sueiro

A Natureza é um Reino Encantado

Um livro de
Patricia Cantuária

Dois dedos de prosa antes de iniciar a leitura!

Todos temos em nós a semente da VIDA e sementes precisam de condições apropriadas para crescerem. Assim como o peixe depende de água limpa, o ser humano necessita de alguns elementos, tais como alimentação nutritiva, água potável, oxigênio e luz solar para se desenvolver de uma maneira saudável.

Ao se divertir ao ar livre, a criançada pode aprender brincando e entender que cuidar do meio ambiente é cuidar de pessoas, já que somos interligados à natureza. Cativadas pela paisagem natural, crianças podem compreender a importância de sua preservação.

O aprendizado se torna mais fácil quando o coração está aberto ao ensino. Ser educado numa sala de aula é bom, mas ter a oportunidade de desfrutar da harmonia, bem-estar e frescor do local é mais agradável, pois tudo isso encanta corações em formação. Por isso, é bem especial programar ocasiões ao céu aberto, debaixo de árvores, em meio a flores e outras maravilhas.

Parques, fazendas e bosques são locais excelentes para vivenciar momentos alegres e enriquecedores. E é o que este livro conta! Uma manhã no Jardim Botânico para falar a respeito do meio ambiente.

Crianças são receptivas a aprender e é sempre bom introduzir palavras positivas ao vocabulário em construção. Caso a história contenha alguma palavra que ainda não saibam, certamente ficarão felizes não só em conhecê-la, como também em usá-la em suas próprias frases logo mais.

Ao final do livro, há algumas ideias que podem inspirar atividades similares. O objetivo é entusiasmar esses seres tão imaginativos a ampliarem o olhar e se conectarem às belezas naturais que a vida proporciona.

Boa leitura!

Sabrina e seus estudantes saltaram bem-humorados do ônibus e sentiram a brisa refrescante vinda do aconchego das majestosas árvores do Jardim Botânico. Aquela era uma excursão esperada desde o início do ano!

Tudo era motivo para captar a atenção dos olhos interessados das crianças. As árvores eram verdes e luminosas. Algumas estavam elegantemente vestidas de flor e outras desenhavam formas diferentes e engraçadas com seus galhos.

O grupo andou com alegria até as mesas rústicas de madeira onde colocaram seus lanches de piquenique. Em seguida, se sentaram debaixo da árvore perfeita, que havia sacudido suas flores formando um tapete rosado na grama.

Professora Sabrina começou, então, a conversar com a turma, que a observava com atenção.

Fechem os olhos. Respirem serenamente. Sintam o ar geladinho nas bochechas. Percebam o silêncio tocando o coração e te fazendo sentir bem.

Todos permaneceram quietos, serenamente respirando e vivenciando a sensação gostosa de calma e bem-estar.

- Como é agradável estar aqui, né, meninos!
Quanto sossego! O nome desse sentimento é PAZ.
— disse Sabrina.

A professora sempre sentia uma grande satisfação de levar seus estudantes aos parques, jardins e fazendas.
Todo semestre fazia pelo menos um passeio com sua turma a lugares assim, pois sabia da importância de cativar os pequenos para o meio ambiente.

- A natureza é cheia de belezas e encantos — enfatizou Professora Sabrina. — Mas, para conhecer, é preciso nos aproximar dela. Já sabemos que é bem divertido brincar ao ar livre e sentir essa energia!

Quando vocês brincam do lado de fora, ficam tão felizes parecendo pipocas saltitantes!
Querem começar a brincar?

- Siiiim! - gritaram entusiasmadas todas de uma vez.
- Já, já! Antes quero lhes contar algo bem importante. — disse a professora num tom revelador — Todos nós precisamos da natureza para viver.

Olhem onde vocês estão sentados.
No chão. Imaginem se não existisse chão!
Onde nos sentaríamos? Onde pisaríamos?
Onde construiríamos nossas casas e as escolas?
Sem o chão não teria como construir tudo isso!

Olhem para o céu! Vejam o sol.
A luz do sol clareia para enxergarmos bem as coisas.
Mas, à noite precisamos dormir e, ao invés do sol,
aparece a lua com sua suave luz.

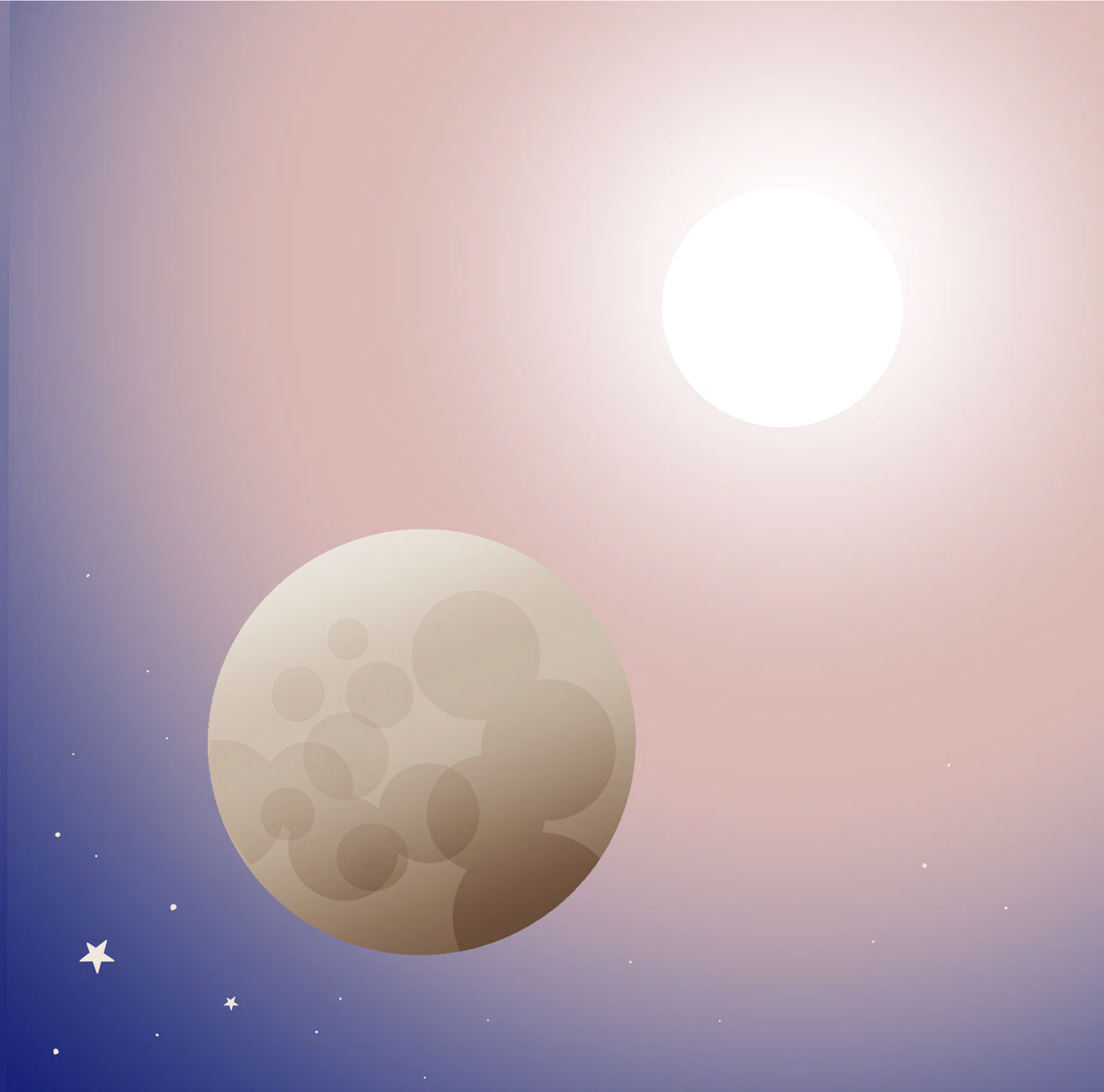

- Olhem às árvores!
Até elas precisam do chão para firmar suas raízes
e ter firmeza para crescer alto.

Vejam!
Algumas estão com lindas flores e outras com saborosas frutas.
A natureza é como um reino encantado!
Tem árvores que esticam seus galhos em nossa direção
e nos oferecem uma deliciosa maçã!

Outras, mais discretas e meiguinhas, nos presenteiam com doces amoras.
E ainda tem aquelas que, lá da terra, brotam
como uma flor delicada e perfeita!

A natureza, com tantas maravilhas
- chão, flores, árvores, frutas, céu, lua e sol -
é uma das formas que Deus demonstra seu amor por nós.

E esse amor faz com que o planeta Terra seja um lugar bonito de se viver!
É a casa que todos nós temos em comum!
Assim como a mãe e o pai cuidam com carinho de vocês,
Deus criou tudo isso para cuidar da gente.

Estamos aqui hoje para aproveitar essa esplendorosa natureza.
Com seus olhos, ouvidos e mãos, vocês podem conhecer um pouco mais dessa magnífica obra de Deus da qual fazemos parte.

Deus é o criador de todas
essas coisas incríveis!

Então, depois que a minha auxiliar Maria fizer algumas perguntas,
vou dar essas lupas para que observem os detalhes de coisas que existem
na natureza, já que, quando olhamos por suas lentes, tudo parece maior.

Vejam se descobrem algo que não tinham visto até agora!
Será que todas as folhas são iguais?
Será que todos os insetos têm pintinhas fofas como a joaninha?
Quantas cores têm nas asas de uma borboleta?

Com essas lupas podemos enxergar tudo isso melhor!
Vocês vão investigar daqui a pouco!
Primeiro, vamos ouvir a Maria.

Maria, espelhando sua ternura pelas crianças,
sorriu com carinho e começou:

- Crianças, vocês sempre têm respostas boas para dar!
Vocês são tão inteligentes, espontâneas e observadoras!
Estou bem animada para saber como vocês explicam tantas coisas
maravilhosas que existem.

- Vou começar com uma pergunta à Sofia!
Minha querida, por que Deus fez as flores?

Sofia, que estava deitada, cativada pelo céu, sentou-se rapidamente parecendo apressada em responder:

- As flores foram feitas para a gente ver e ficar feliz!

- Muito bem, Sofia! – disse Maria.

João Paulo também quis contribuir e falou:

- Deus fez para enfeitar o nosso mundo, enfeitar o planeta porque se ficasse tudo cinzento, nada ia ser bonito.
Mas, com flores coloridas, Deus embelezou a paisagem.

Em seguida, ainda sorrindo, voltou seu foco às outras crianças buscando identificar uma que quisesse ser escolhida para a próxima pergunta. Logo achou!

- Davi, o que é o sol?

- A luz que Deus criou para iluminar o nosso dia — exclamou.

- Isso, Davi! — parabenizou Maria.

- E essa luz faz que possamos viver aqui.

Faz as plantas crescerem, como essas árvores no Jardim Botânico.

Novamente a Maria dirigiu sua atenção ao grupo que a acompanhava com um ar bem interessado. Percebeu que o João sacudia seu copinho e respingava pingos de água em si mesmo.

- Querido João, a próxima pergunta é sua!
Você pode me explicar o que é a chuva?

- A chuva é como se as plantas fossem regadas com um regador bem grande.

- É para que as plantas não fiquem secas. – Acrescentou Maria Flor.

- Que ótimo, João e Maria Flor! – aplaudiu a auxiliar

- Essa água, que cai das nuvens, faz a vida na Terra florescer, as plantas crescerem e os rios se encherem.
Também é direcionada até a casa das pessoas para que possam tomar banho, beber, cozinhar e lavar roupa.
Quantas coisas importantes acontecem porque existe a chuva!

Alexandre, sempre tão comunicativo, se movimentou e se sentou em cima dos seus calcanhares, indicando que queria também participar. Maria percebeu e lhe perguntou:

- Alexandre, tenho uma pergunta esplêndida para você!
Encontrei essas duas penas no chão.
Você sabe de que ave cada uma poderia ser?

- Essa branca parece ser daquele ali –
disse apontando para o pato
rechonchudo que nadava no lago.

– Essa outra, que é verde, é bem bonita!
Será que é de um papagaio?
– falou com um tom de dúvida examinando-a
cuidadosamente.

- Bem pensado, Alexandre! – parabenizou Maria.
Poderia ser de um papagaio ou, quem sabe, de um periquito!
Aqui tem muitos pássaros.
Vamos ver quais encontramos daqui a pouco.

Matias, que sempre ficava feliz de estar ao ar livre em dias ensolarados, foi o escolhido para responder à seguinte pergunta:

- O que você mais gosta de fazer na natureza?

- Subir nas árvores e relaxar num galho.
Tenho até minha árvore favorita lá em casa.

- Que legal, Matias! Tenho certeza de que deve ser uma bela árvore!
– falou alegremente a auxiliar da professora.

Maria examinou sua lista. Estava amando as respostas e ficou contente quando seus olhos encontraram perguntas ainda não feitas e que pareciam acenar para serem lidas! Sabia, com clareza, a quem iria fazer a próxima.

- Vitória, qual é o seu animal favorito e se você pudesse ficar parecido com ele, o que vocês fariam juntos?

A linda menina olhou para cima pensando. Logo, seu rosto iluminou com um sorriso e exclamou:

- Meu animal favorito é a zebra!
Se eu ficasse parecida com ela faria uma competição de corrida!

- Eu seria um cachorro. - revelou Maria Flor logo depois.
— Porque ele cheira e ajuda a encontrar coisas. Ajuda os fazendeiros.

- Que maravilhoso! — falou Maria surpreendida.

- Falando em fazenda,

- continuou Maria –

José, o que você plantaria se fosse um fazendeiro?

- Eu plantaria tomates e laranjas porque eu gosto muito dos dois.

- Boa escolha, José! – reconheceu Maria.

- Que respostas incríveis vocês deram! Agora está na hora de pegarem as suas lupas e se divertirem! Examinem as flores, as folhas e vejam se são todas iguais.

Vejam quantos insetos diferentes encontram. Observem o que cada um está fazendo. Há tantas coisas legais para achar e admirar na natureza!

As crianças, segurando firmemente as lupas, saíram correndo desbravando aquele cantinho do piquenique.

Professora Sabrina e sua auxiliar Maria se olharam e, mesmo sem trocar uma só palavra, sabiam que tinham feito bem em apresentar o Jardim Botânico à turma.

Ali, estavam todos desfrutando de um pedacinho do **REINO ENCANTADO** que é a **NATUREZA!**

FIM

Esse livro relata uma atividade ao ar livre, que pode ser realizada por todos.

É importante que as crianças tenham oportunidades de apreciarem a natureza desde cedo e cresçam com consciência, zelo e respeito por esse bem divino que Deus nos presenteia.

As respostas na narrativa foram dadas por crianças (João, João Paulo, Davi, Vitória e Maria Flor).

O Anexo contém mais algumas perguntas. Fica o convite para que você as responda junto com aprendizes de diferentes idades!

Divirtam-se!

Anexo

PERGUNTAS

1 - Quais flores você conhece? Você sabe descrever 3 coisas de cada uma? Qual é a sua favorita?

2 - Quando estiver ao ar livre, tente identificar as diferentes flores e árvores que existem no local. Veja se sabe qual é o nome de cada flor abaixo? Elas são parecidas? Em que são diferentes?

3 - Você já plantou alguma árvore, flor ou verdura? Qual?

4 - Você já colheu alguma fruta ou verdura que plantou? Qual?

5 - Se você pudesse construir uma casa na natureza onde a faria: na floresta, na frente de um lago, na montanha, numa caverna ou em cima de uma árvore? Como seria sua casa? Que atividades você faria ao ar livre quando estivesse frio? E quando estivesse quente?

6 - Se pudesse conversar com seu animal favorito, o que você perguntaria a ele? O que você imagina que ele responderia?

7 - O que podemos aprender com a natureza?

8 - De quem é o mundo? Quem deve cuidar dele? Por quê?

9 - O significa essa imagem para você?

Engajando os Jovens

Se o passeio for feito na companhia de crianças mais velhas ou pequenos jovens, você pode fazer perguntas mais investigativas que despertem neles o desejo de saber além. Aqui tem alguns exemplos:

- Os ninhos de pássaros são todos parecidos uns com os outros?
- Você sabe imitar o canto de diferentes pássaros?
- Por que o mar é salgado? Por que a água da chuva, não é?
- Como nasce uma árvore de uma pequena semente?
- Por que o vento sopra?
- Por que o arco-íris aparece em sete cores?
- Quais árvores armazenam água em seus troncos?
- Tem alguma atividade que queira fazer ao ar livre? Acampar? Pescar? Ir a uma cachoeira?
- Tem algo que que te preocupa com o meio ambiente? Deseja fazer algo a respeito?

DESAFIO AOS JOVENS

- Fale 1 minutos a respeito da natureza.
- Fale 3 minutos a respeito da natureza.
- Se você fosse criar uma cidade, diga 10 coisas que faria para que fosse sustentável. Como faria para que os moradores colaborassem com esse objetivo?
- Você acha que os jovens se importam com o mundo? Agem para fazer uma diferença positiva na sociedade? Zelam pelo meio ambiente? Explique como isso pode ser melhorado?

PERGUNTAS PARA UMA RODA JUVENIL DE CONVERSA

- O que você quer investigar na natureza? Por quê?
- Que tipo de ancestral você quer ser? Que marca você quer deixar aos seus descendentes?
- É possível o ser humano viver em harmonia com a natureza e uns com os outros? Como?
- Qual é a ação mais importante a ser feita em prol do meio ambiente e da sociedade?
- Como engajar os jovens em assuntos ambientais?

NOVO ENCANTO

ECOLOGIA

Dados Internacionais de Catalogação na Publicação (CIP)

C229n

Cantuária, Patrícia.
A natureza é um reino encantado / Patrícia Cantuária ; ilustrações de Viviane Rodrigues. – Brasília : Novo Encanto, 2023.
PDF(21 p.) : il.

ISBN: 978-65-980142-1-6

1. Meio ambiente. 2. Jardim botânico. 3. Natureza. I. Rodrigues, Viviane. II. Título.

CDD 22. ed. 028.5

Bibliotecária Responsável: Tábata Nunes Tavares Bonin / CRB 11-935

Presidente: **THIAGO BERALDO .** Vice-Presidente: **LEONARDO PAUPERIO .** Diretor Executivo: **CARCIUS AZEVEDO .** Diretora Adjunta: **FÁTIMA LOPES .** Secretário Executivo: **MARCELO SILVEIRA .** Diretor Administrativo e Financeiro: **RAUILSON RODRIGUES .** Diretora de Formação Ambiental: **SILVIA MARGARIDO .** Diretor de Gestão do Seringal NE: **JOSÉ ROBERTO BARBOSA .** Diretor de Projetos e Captação de Recursos: **HUDSON CAVALCANTE FILHO .** Diretor de Comunicação: **NÉLIO ZEFERINO .** Diretor Jurídico: **ANDRÉ FAGUNDES .** Diretor de Integração Ambiental: **LUIZ HOECKELE .**

ISBN: 978-65-980142-1-6
CBL
9 786598 014216